

MUNICIPALIDAD DE
SAN PEDRO SACATEPÉQUEZ
GUATEMALA, GUATEMALA

PERTENENCIA SOCIO-LINGÜÍSTICA
DMM
MES DE DICIEMBRE 2024

Municipalidad de San Pedro Sacatepéquez, Guatemala

Dirección: 3ra. Calle y 6ta. Avenida zona 1, San Pedro Sacatepéquez Guatemala

Horario de atención: 8:00 am - 4:30 pm

Dirección Municipal de la Mujer DMM

Correspondiente al mes de diciembre

Año: 2024

Pertenencia socio-lingüística de los usuarios de la Dirección Municipal de la Mujer

No.	PERTENENCIA SOCIO-LINGÜÍSTICA	IDIOMA	TOTAL
1	Maya-Kaqchikel	Kaqchikel	116
2	Ladina	Español	88
3	Garífuna	Garífuna	0
4	Xinca	Xinca	0
5	Extranjero	Extranjero	0
-	-	-	204

Pertenencia Sociolingüística de diciembre

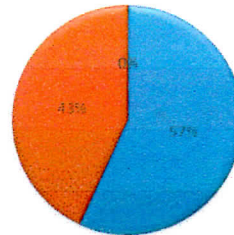

Jennifer Monroy Granados
Directora
Dirección Municipal de la Mujer

CC. Archivo

Administración 2024 – 2028
Alcalde: Juan Leonel Culajay Pérez.
6629-6028, 6629-6439

